



RUOKAVIRASTO
Livsmedelsverket • Finnish Food Authority

Utbildning om höstanmälan 2024

Utbildning om höstanmälan –för kommuner,
NTM-centraler, rådgivare och övriga
intressentgrupper

17.12.2024



Utbildningens innehåll 17.12

- Allmänt / Aktuellt
- Växttäcke
- Växtskydd

PAUS

- Miljöersättning
- Höstanmälan's ändringsskede



Allmänt om höstanmälan

- Anmälningstidpunkt: 7.1–4.2.2025.
- Höstanmälan görs elektroniskt i Viputjänsten.
- Den sökande bör ha användarrättigheter till Viputjänsten. Ifall hen inte ansöker själv om stöd elektroniskt kan hen befullmäktiga någon annan att göra ansökan.
 - [Information om användarrättigheter i Viputjänsten och Vipumobilen.](#)



Höstanmälan anvisningar livsmedelsverket.fi

- [Höstanmälan 2024](#)
- [Ansökningsguide om åkerstöd 2024](#)
- [Guide om villkorlighet 2024](#)
- [Stöd villkor: stöd för miljösystem 2024](#)
- [Förbindelsevillkor för miljöersättning 2024](#)
- [Förbindelsevillkor för ersättning för ekologisk produktion 2024](#)



Viputjänstens anvisningar och videon

- Anvisningar publiceras på livsmedelsverket.fi då ansökningarna öppnas
 - ruokavirasto.fi/sv/stod/jordbruk/vipu/anvisningar/
- Anvisningsvideon publiceras på YouTube på Livsmedelsverkets kanal
 - youtube.com/playlist?list=PLaChS_FTPuvQuTcX8kCH9VkdM810G9HZf



Utbetalningstidtabell

- Eftersträvad utbetalningstidtabell för våren 2025:
 - livsmedelsverket.fi/utbetalningstidtabell



RUOKAVIRASTO
Livsmedelsverket • Finnish Food Authority

Nytt i Viputjänsten och i Vipumobilen



Förnyelse av befullmäktigande av gårdens användarrättigheter

1. Att ge fullmakt för att uträtta gårdens ärenden sker i fortsättningen med **en fullmaktskod**.
 - Personbeteckning behövs inte längre för att ge fullmakt.
2. Ny typ av användarrättighet: **Rättighet till Vipumobilen**.
 - Endast användning av skiftesuppgifterna och funktionerna att ta bilder i Vipumobilen.
 - Innehållet för de övriga användarrättigheterna de samma – rätten att uträtta ärenden är fortfarande den mest omfattande rättigheten.



Befullmäktigandet sker med en fullmaktskod

- En ny fullmakt för gården skapas i Viputjänsten med en **fullmaktskod**.
- Ersätter tidigare befullmäktigande med personbeteckning i Viputjänsten.
- Koden är giltig en vecka och den kan användas endast en gång.
- Pappersprocessen finns fortfarande vid sidan av elektronisk fullmakt.

Lägg till en ny fullmakt

✓ Typ av användarrättighet ✓ Användarrättighetens giltighet ● Skapandet av behörighetskod

Behörighetskod

3EJ HFZ

i Ge behörighetskoden, som finns ovan, till fullmaktstagaren eller skicka behörighetskoden som meddelande via Vipu-tjänsten genom att välja punkten nedan. Be fullmaktstagaren att logga in i Vipu-tjänsten och mata in koden på första sidan eller i delen Egna uppgifter. Koden är giltig en vecka och den kan användas endast en gång.

Namn eller förklaring

Ville Valtuutettu

Du kan anteckna här en förklaring för dig själv så att du kommer ihåg åt vem beteckningen är skapad

Ange fullmaktstagarens kontaktuppgifter och skicka behörighetskoden som meddelande via Vipu-tjänsten.

Telefonnummer

04012345678

E-postadress

jtunimi.sukunimi@sahkoposti.

Obligatoriskt fält: * < Föregående Återgå Spara och skicka



Fullmakt för ny person för gården i Viputjänsten

1. Fullmaktsgivaren

- Skapar **fullmaktskoden**
- I Viputjänsten:
Gården >
Användarrättigheter
> Gårdens
användarrättigheter

2. Fullmaktstagaren

- Tar emot fullmaktskoden och registrerar den i Viputjänsten
- I Viputjänsten:
Förstasidan *eller*
Egna uppgifter >
Användarrättigheter
till gårdar > Egna
användarrättigheter
för gården

3. Fullmaktsgivaren

- Får ett e-postmeddelande när fullmaktstagaren har tagit fullmaktskoden i bruk.
- Godkänner eller avslår användarrättigheten.

4. Fullmaktstagaren

- Gårdens ärenden kan användas i Viputjänsten och/eller Vipumobilen.





Redigering och radering av gällande användarrättigheter

- I Viputjänsten och Stödtilämpningen är det möjligt att redigera och radera giltiga användarrättigheter för de personer som befullmäktigats för gården på sidan Gårdens användarrättigheter.
- När rättigheterna utvidgas från t.ex. bläddringsrätt till rätt att uträtta ärenden ska fullmaktstagaren godkänna den nya användarrätten.
 - Fullmaktstagaren får ett e-postmeddelande.
 - Ska godkänna den nya nivån användarrättighet i Gårdens användarrättigheter i delen Egna uppgifter.

Ny användarrättighet: Rättighet till Vipumobilen



- En helt ny typ av användarrättighet
- Behov: entreprenörer och andra användare av Vipumobilen som ges fullmakt för gården
- Med denna rättighet kan man i Vipumobilen
 1. svara på begäran om utredningar
 2. ta fritagna bilder och
 3. bläddra i skiftesuppgifter
- Rätten omfattar inte hela användningen av Vipumobilen → dvs. om användaren måste ges fullmakt att göra eller se även andra delar ska användaren ges **rätt att uträtta ärenden**.
- Kommer att tas i bruk i Vipumobilen i januari-februari.
- Mer information om användarrättigheter i Viputjänsten livsmedelsverket.fi/vipu/anvandarrattigheter

Innehållet i användarrättigheterna för gårdens ärenden



	Bläddring i uppgifterna i Viputjänsten	Ansökan om stöd i Viputjänsten	Användning av alla funktioner i Vipumobilen	Bläddring i skiftesuppgifterna, besvara begäran om utredning och användning av Vipumobilens bildfunktion
Rätt att uträtta ärenden	X	X	X	X
Bläddringsrätt	X			
Rättighet till Vipumobilen				X



RUOKAVIRASTO
Livsmedelsverket • Finnish Food Authority

**Villkorlighetskravet för minimiväxttäcke och
växttäcke vintertid för stödet för miljösystem
= Växttäcke vintertid**



Växttäcke vintertid

Villkorlighet

- Bevara växttäcket på minst 33 % av den åkerareal och areal för permanenta grödor som du besitter under året för stödansökan från hösten till slutet av året.*
 - Äkta växttäcke, stubb, lätt bearbetning, växtrester.
- Permanent gräsmark granskas inte.

* Om statsrådet godkänner ändringsförordningen

Stöd för miljösystem

- Du kan få stöd för en areal som är täckt av växtlighet och vars areal är minst 0,05 hektar.
 - Äkta växttäcke och stubb.
- 31.10–15.4 åkerarealen och arealen med permanenta grödor.
- 31.10–**1.5** permanent gräsmark
 - Om du ansöker om stöd för växttäcke vintertid för en del av de permanenta gräsmarkerna på din gård ska du också behålla arealen för annan permanent gräsmark på din gård obearbetad **31.10.–15.4.**

Äkta växttäcke



Villkorlighet

- Spannmål, bovete, quinoa, oljeväxter, spånadsväxter, baljväxter och frökryddor och blandade växtbestånd av ovan nämnda växter.
- höstsådda spannmål, höstsådda oljeväxter samt andra höstsådda växter
- vallväxter och rörflen (**inte permanent gräsmark**)
- naturvårdsvallar och gröngödslingsvallar
- jordgubbar
- fleråriga trädgårdsväxter med växtlighet mellan raderna
- fånggrödor och mellangrödor
- jordförbättrings- och saneringsväxter
- mångfaldsväxter
- grönträdor
- sådda växtbestånd som bevaras över vintern
- obärgade växtbestånd av kålväxter, sallat och cikoriasallat, av gurkväxter, ärtväxter, sockermajs, sockerbeta, rotfrukter, pepparrot och jordärtskocka
- **skyddszoner och vallar på torvåkrar.**

Stöd för miljösystem

- Spannmål, bovete, quinoa, oljeväxter, spånadsväxter, baljväxter och frökryddor och blandade växtbestånd av ovan nämnda växter.
- höstsådda spannmål, höstsådda oljeväxter samt andra höstsådda växter
- vallväxter och rörflen (**inte naturbetesmark och hagmark**)
- naturvårdsvallar och gröngödslingsvallar
- jordgubbar
- fleråriga trädgårdsväxter med växtlighet mellan raderna
- fånggrödor och mellangrödor
- jordförbättrings- och saneringsväxter
- mångfaldsväxter
- grönträdor
- sådda växtbestånd som bevaras över vintern
 - för detta accepteras: obärgade växtbestånd av kålväxter, sallat och cikoriasallat, av gurkväxter, ärtväxter, sockermajs, sockerbeta, rotfrukter, pepparrot och jordärtskocka.

Stubb



Villkorlighet

- Spannmål, bovete, quinoa, oljeväxter, spånadsväxter, baljväxter och frökryddor och blandade växtbestånd av ovan nämnda växter.
 - Samt kemiskt förstörd stubb.
- Kemiskt förstörd stubb av vallväxter.

Stöd för miljösystem

- Spannmål, bovete, quinoa, oljeväxter, spånadsväxter, baljväxter och frökryddor och blandade växtbestånd av ovan nämnda växter.
 - Samt kemiskt förstörd stubb.
- Kemiskt förstörd stubb av vallväxter.



Lätt bearbetning

Villkorlighet	Stöd för miljösystem
<ul style="list-style-type: none">• Om bearbetningen görs med kultivator, tallriksharv, fjädertandsharv, spadrullharv eller rulluftare så att man kör en gång.• Spannmål, bovete, quinoa, oljeväxter, spånadsväxter, baljväxter och frökryddor och blandade växtbestånd av ovan nämnda växter.• Vallväxter	<ul style="list-style-type: none">• Inget stöd

Växtrester



Villkorlighet	Stöd för miljösystem
<ul style="list-style-type: none">• kålväxter• sallader och cikoria• gurkväxter• ärtväxter• sockermajs• sockerbeta• rotfrukter (med undantag av morot)• pepparrot• jordärtskocka	<ul style="list-style-type: none">• Inget stöd

Växter som inte uppfyller kravet



Villkorlighet och stöd för miljösystem

- potatis
- lök
- stubbträda
- svartträda



Permanent gräsmark

Villkorlighet

Ifall arealen är permanent gräsmark enligt uppgifterna som är anmält i ansökan om åkerstöd gäller detta också för höstanmälan.

→ Arealen duger inte för villkorlighetens minimiväxttäckte.

Stöd för miljösystem

Om du bearbetar permanent gräsmark före den 31.10 och

- **sår en vallväxt på arealen**
→ Arealen är fortfarande permanent gräsmark.
- **arealen inte förblir täckt av växtlighet eller sår annat än vallväxt** → räknas arealen inte som permanent gräsmark inom stödet för miljösystem för växttäckte vintertid och bevarandet gäller inte för permanent gräsmark.
 - Om du sår en höstsådd växt på en sådan areal kan du få stöd för miljösystem för växttäckte vintertid när du bevarar den obearbetad 31.10.2024–15.4.2025.



Stöd för miljösystem, växttäcke vintertid 1/2

- För arealer som uppfyller kravet på villkorligt minimiväxttäcke vintertid kan stöd betalas inom åtgärden växttäcke för stödet för miljösystem, om arealen är växttäcke eller stubb.
 - Stödet minskas med 20 procent om du inte uppfyller minimikravet för marktäckning enligt villkorligheten. Om försummelsen är ringa leder den inte till stöдавdrag.
- Om du har ansökt om stöd för växttäcke vintertid för någon areal med permanent gräsmark på din gård och minskar arealen med annan permanent gräsmark på din gård under förbindelsetiden för växttäcke vintertid, minskas stödet med 20 procent.
 - Om försummelsen är ringa leder den inte till stöдавdrag.

Stöd för miljösystem, växttäckning vintertid 2/2



För växttäckning vintertid betalas inte stöd för följande arealer:

- Areal som tagits ur annan användning till jordbruksmark efter 2022.
- för arealer med permanenta gräsmarker på Naturaområden.
- Arealer med permanent gräsmark om skyldigheten att återställa har tagits i bruk.
- För arealen i skyddszoner för miljöförbindelse och för motsvarande åtgärd på Åland.
- För arealen vallar på torvåkrar för miljöförbindelse och för motsvarande åtgärd på Åland.
- Miljöavtalsområdet för jordbruksnaturens mångfald och -landskap.
- Skiften som inte är i besittning hos den stödsökande (administrativ kontroll).
- Skiften som är anmälda med växtkoden *9999 Återtagande av stöd*.
- Skiften som är anmälda med växtkoden *9710 icke odlad*, eller som vid övervakningen har konstaterats vara icke odlad.
- Skiften som man har odlat hampa, men inte har lämnat in garantibeviset för utsäde till kommunen inom utsatt tid.
- Kravet på jordbruksverksamhet inte uppfyllts 2024 på basis av tillsyn eller [satellituppföljning](#).



RUOKAVIRASTO
Livsmedelsverket • Finnish Food Authority

Vintertida växttäcke i höstanmälan i Vipu



Gruppregistrering för åtgärdsskiften

- Vipu föreslår gruppregistrering för åtgärdsskiften när går du till fliken *Vintertida växttäck* för första gången.

Gruppregistrering för åtgärdsskiften

i Du kan registrera uppgifter för flera skiften samtidigt genom att gå över till gruppregistrering. ×

Visa inte denna anmärkning igen

Toimenpidelohkojen ryhmätallennus

Kasvipeitteisyyslaji *
-- Valitse --

Valitse peruslohkot

<input type="checkbox"/>	Peruslohko tunnus	Nimi	Pinta-ala (ha)
<input type="checkbox"/>	0050084433	Eskonvainio	5,86
<input type="checkbox"/>	0050084938	Jokipelto	0,84
<input type="checkbox"/>	0050293890	Rantapala 1	0,57
<input type="checkbox"/>	0050293991	Rantapala 2	0,46
<input type="checkbox"/>	0050294496	Hildan tupa	1,02

Muodosta valituille toimenpidelohkot

Peruslohkot, joille on määritelty toimenpidelohkot

Peruslohkon tunnus	Nimi	Kasvipeitteisyyslaji	Pinta-ala (ha)	Toiminto
Ei rivejä				

Pakollinen kenttä *

Fliken Vintertida växttäcke



- I basskiftesförteckningen införs alla skiften som den sökande uppgett i ansökan om åkerstöd, som till sitt markanvändningslag är åker.
- Om det vid en administrativ kontroll har konstaterats att skiftet inte är i stödsökandens besittning, ska det inte läggas in i höstanmälan.

Talviaikainen kasvipeite Vipuneuvoja Lähetys

Peruslohkolista 123 45678 01 Esimerkki1 10,00 ha [Avaa kartta](#)

Tunnus	Nimi	Ala (ha)
123 45678 01	Esimerkki1	44,00
123 45678 02	Esimerkki2	1,00
123 45678 03	Esimerkki2	10,00
123 45678 04	Esimerkki nimi	1,00
123 45678 05	Esimerkki nimi	10,00
123 45678 06	Esimerkki nimi	1,00
123 45678 07	Esimerkki nimi	10,00
123 45678 08	Esimerkki nimi	1,00
123 45678 09	Esimerkki nimi	10,00
123 45678 10	Esimerkki nimi	1,00
123 45678 11	Esimerkki nimi	10,00
123 45678 12	Esimerkki nimi	1,00

Toimenpidelohkojen ryhmitoiminto

-- Valitse --

Pysyvä nurmi 0,00 ha Pysyvä Natura-nurmi Ei

Toimenpidelohkot [Yhteenveto](#)

[Lisää uusi toimenpidelohko](#)

Toimenpidelohko T1 10,00 ha

Kasvipeitteisyyslaji	Ehdollisuuteen kelpaava pinta-ala	Ekojärjestelmätukeen kelpaava pinta ala
Aito kasvipeite	10,00 ha	10,00 ha



RUOKAVIRASTO
Livsmedelsverket • Finnish Food Authority

Hur anmäler jag växttäcke i Vipu?

Äkta växttäcke på åkerareal – hur anmäler jag det?



- Jag bevarar arealen med växttäcke 31.10.2024–**15.4.2025**.
 - Ange växttäckesslaget: Äkta växttäcke.
- Jag har sått en höstgröda och jag bevarar arealen med växttäcke 31.10.2024–**15.4.2025**.
 - Ange växttäckesslaget: Äkta växttäcke.
 - Kryssa i: Sått med höstgröda.
 - Ange växtgrupp: Höstsådd spannmål, höstsådd oljeväxter, vallväxt, annan höstsådd växt.
- Jag bevarar arealen med växttäcke 31.10.–**31.12.2024**, men inte fram till 15.4.2025
 - Ange växttäckesslaget: Äkta växttäcke.
 - Kryssa i: Jag ansöker inte om stöd för åtgärden Vintertida växttäcke för stödet för miljösystem.

Åtgärdsskifte - 006 [redacted] peltto 10,10 ha

Växttäckesslag *

Äkta växttäcke

Sått med höstgröda

Växtgrupp *

Vallväxt

i Om du inte bevarar arealen för åkrar och permanenta växter med växttäcke fram till 15.4 och arealen med permanent gräsmark fram till 1.5 välj "Jag ansöker inte om stödet för växttäcke vintertid".

Jag ansöker inte om stödet för växttäcke vintertid

Obligatoriskt fält: *

Återgå Spara

Äkta växttäcke på permanent gräsmark – hur anmäler jag det?



- Jag bevarar arealen med växttäcke **31.10.2024–1.5.2025**.
 - Ange växtäckesslaget: Äkta växttäcke
- Jag bevarar arealen med växttäcke **31.10.2024–15.4.2025**.
 - Ange växtäckesslaget: Äkta växttäcke
 - Kryssa i: Jag ansöker inte om stöd för åtgärden Vintertida växttäcke för stödet för miljösystem.
- Jag har sått en höstgröda (*höstsådd spannmål, höstsådd oljeväxter, vallväxt, annan höstsådd växt*) och jag bevarar arealen med växttäcke **31.10.2024–15.4.2025**.
 - Ange växtäckesslaget: Äkta växttäcke
 - Kryssa i: Sådd med höstgröda och ange växtgrupp.
- Jag har sått en höstgröda (*vallväxt*) och bevarar arealen med växttäcke **31.10.2024–1.5.2025**.
 - Ange växtäckesslaget: Äkta växttäcke
 - Kryssa i: Sådd med höstgröda och ange växtgruppen *Vallväxt*.

Åtgärdsskifte - 006 [redacted] pelto 10,10 ha

Växtäckesslag *

Äkta växttäcke

Sått med höstgröda

Växtgrupp *

Vallväxt

i Om du inte bevarar arealen för åkrar och permanenta växter med växttäcke fram till 15.4 och arealen med permanent gräsmark fram till 1.5 välj "Jag ansöker inte om stödet för växttäcke vintertid".

Jag ansöker inte om stödet för växttäcke vintertid

Obligatoriskt fält: *

Återgå Spara



Stubb på åkerareal – hur anmäler jag det?

- Jag bevarar arealen med stubb 31.10.2024–**15.4.2025**.
 - Ange växttäckesslaget: Stubb
- Jag bevarar arealen med stubb 31.10.–**31.12.2024**, men inte fram till **15.4.2025**
 - Ange växttäckesslaget: Stubb
 - Kryssa i: Jag ansöker inte om stöd för åtgärden Vintertida växttäcke för stödet för miljösystem.

Växttäckesslag *

Stubb

i Om du inte bevarar arealen för åkrar och permanenta växter med växttäcke fram till 15.4 och arealen med permanent gräsmark fram till 1.5 välj "Jag ansöker inte om stödet för växttäcke vintertid".

Jag ansöker inte om stödet för växttäcke vintertid

Obligatoriskt fält: *

Återgå Spara

Stubb på permanent gräsmark – hur anmäler jag det?



- Jag bevarar arealen med stubb 31.10.2024–**1.5.2025**.
 - Ange växtäckesslaget: Stubb
- Jag bevarar arealen med stubb 31.10.2024–**15.4.2025**.
 - Ange växtäckesslaget: Stubb
 - Kryssa i: Jag ansöker inte om stöd för åtgärden Vintertida växttäcke för stödet för miljösystem.

Växtäckesslag *

Stubb

i Om du inte bevarar arealen för åkrar och permanenta växter med växttäcke fram till 15.4 och arealen med permanent gräsmark fram till 1.5 välj "**Jag ansöker inte om stödet för växttäcke vintertid**".

Jag ansöker inte om stödet för växttäcke vintertid

Obligatoriskt fält: *

Återgå Spara

Lätt bearbetning av åkerareal – Hur anmäler jag det?



- Jag har bearbetat arealen lätt på hösten.
 - Ange växtäckesslaget: Lätt bearbetning.

Växtäckesslag *

Lätt bearbetning ▼

Bearbetat efter 30.10.

Obligatoriskt fält: *

Återgå Spara

Lätt bearbetning av permanent gräsmark – Hur anmäler jag det?



- Jag har bearbetat arealen lätt senast 30.10.2024.
 - Ange växtäckesslaget: Lätt bearbetning
- Jag tänker bearbeta permanent gräsmark lätt under perioden 31.10.2024–15.4.2025.
 - Ange växtäckesslaget: Lätt bearbetning
 - Kryssa i: Bearbetad efter 30.10.
- Om du har permanent gräsmark som du bevarar med växttäckeslag 31.10.2024–1.5.2025, kryssa när du sparar uppgifter om sådana åtgärdsskiften: *Jag ansöker inte om stöd för åtgärden Vintertida växttäckeslag för stödet för miljösystem.*
 - Om du ansöker om stöd för någon areal med permanent gräsmark på din gård förorsakas det för stödet växttäckeslag vintertid en 20% påföljd eller en anmärkning om försummelsen är liten.

Växtäckesslag *

Lätt bearbetning ▾

Bearbetad efter 30.10.

Obligatoriskt fält: *

Återgå Spara



Växtrester på åkerareal – hur anmäler jag det?

- Arealen är obearbetad och täckt av växtrester 31.10–**31.12.2024**.
 - Ange växttäckesslaget: Växtrester

Växttäckesslag *

Växtrester ▼

Obligatoriskt fält: *

Återgå

Spara

Åkerareal som saknar växttäckning – hur anmäler jag det?



- Jag har bearbetat arealen på hösten.
 - Ange växttäckesslaget: Utan växttäckning
- **Obs!** Om du vid ansökan om åkerstöd har angett arealen som stubb- eller svartträda, ska du ange arealen som utan växttäckning i höstanmälan.
 - Om du sår en höstsådd växt på stubb- eller svartträdan kan du anmäla arealen som med växttäckning.

Växttäckesslag *

Utan växttäckning ▼

Bearbetat efter 30.10.

Obligatoriskt fält: *

Återgå Spara



Areal med permanent gräsmark utan växttäck

– Hur anmäler jag det?

- Jag har bearbetat arealen senast den 30.10.2024 och den är utan växttäck.
 - Ange växttäckesslaget: Utan växttäck
- Jag tänker bearbeta permanent gräsmark under perioden 31.10.2024–15.4.2025.
 - Ange växttäckesslaget: Utan växttäck
 - Kryssa i: bearbetad efter 30.10.
 - Om du har permanent gräsmark som du bevarar med växttäck 31.10.2024–1.5.2025, kryssa när du sparar uppgifter om sådana åtgärdsskiften: Jag ansöker inte om stöd för åtgärden Vintertida växttäck för stödet för miljösystem.
 - Om du ansöker om stöd för någon areal med permanent gräsmark på din gård förorsakas det för stödet växttäck vintertid en 20% påföljd eller en anmärkning om försummelsen är liten.

Växttäckesslag *

Utan växttäck

Bearbetad efter 30.10.

Obligatoriskt fält: *

Återgå Spara

Areal med permanenta trädgårdsväxter – hur anmäler jag det?



- Det är växtbestånd mellan raderna och jag bevarar arealen med växttäcke **31.10.2024–15.4.2025**.
 - Ange växtäckesslaget: Äkta växttäcke
- Det är växtbestånd mellan raderna och jag bevarar arealen med växttäcke **31.10–31.10.2024**, men inte fram till **15.4.2025**
 - Ange växtäckesslaget: Äkta växttäcke
 - Kryssa i: Jag ansöker inte om stöd för åtgärden Vintertida växttäcke för stödet för miljösystem
- Det finns inget växtbestånd i mellan raderna
 - Ange växtäckesslaget: Utan växttäcke



Fliken Vipurådgivaren

- Kom ihåg att besöka fliken Vipurådgivaren
 - Även under ändringsskedet!

Växttäckte vintertid Växtskyddsmedel som använts **Vipurådgivaren** Skickande

Vipurådgivarens anmärkningar

Objekt	Anmärkningar / situation
5610156765 - Karjasilta	⊖ Vintertida växttäckte: På basskiftet finns inget åtgärdsskifte eller inga åtgärdsskiften.

Beräkningar

Vintertida växttäckte inom villkorligheten

Minst 33 % med växttäckte	Förverkligas inte
Anmäld areal med växttäckte	53,44
Den totala arealen för åker och den med permanenta växter	173,60
%	30,78

i Villkorlighetens krav på minimiväxttäckte går inte att uppfyllas med areal för permanent gräsmark, inte heller med areal som anmälts som icke odlad eller som konstaterats i övervakning.

A Villkorlighetens krav på växttäckte uppfylls inte. I stödet för växttäckte vintertid inom stödet för miljösystem uppstår en 20 % påföljd eller en anmärkning, ifall försummelsen är liten.

Växttäckte vintertid för stödet för miljösystem

Anmäld areal för åtgärden	42,29
---------------------------	-------

i Stöd för växttäckte vintertid betalas inte till följande arealer:

- Permanent gräsmark på Natura-areal
- Skiften som inte har varit odlingsdugliga 31.12.2022
- Skydds zoner och vall på torvåker inom miljöersättningen
- Jordbruksskiften som anmälts som skyddsremsa i ansökan om åkerstöd
- Arealer, för vilka stöd har återtagits eller som har avslagits vid övervakning eller i satellituppföljningen



RUOKAVIRASTO
Livsmedelsverket • Finnish Food Authority

Använda växtskyddsmedel



Använda växtskyddsmedel 1/5

- I åtgärdsanmälan ska de använda växtskyddsmedlen anmälas inom följande områden:
 - Areal som omfattas av ekoförbindelsen
 - Den areal i miljöförbindelsen som anmälts för den alternativa växtskyddsåtgärden för trädgårdsväxter.
- Kommissionen förutsätter att användningen av växtskyddsmedel för åtgärder som förutsätter en minskning av användningen av växtskyddsmedel ska registreras specifikt för varje jordbruksskifte i systemet.
- OBS! Växtskyddsområden ritas inte på kartan, de använda ämnena och användningstiden uppges för det jordbruksskifte där ämnet har använts.



Använda växtskyddsmedel 2/5

- Markera om du har använt växtskyddsmedel inom ekologisk produktion eller inom åtgärden Alternativa växtskyddsmetoder för trädgårdsväxter i miljöförbindelsen.
- **NEJ** → Du behöver inte ange ytterligare uppgifter.
- **JA** → Gå vidare och ange mer detaljerad information."

Främjande av cirkulär ekonomi Växtskyddsmedel som använts Vipurådgivaren Skickande

Växtskyddsmedel som använts

Har du använt växtskyddsmedel på skiften som ingår i förbindelsen för ekologisk produktion eller på skiften på vilka du valt åtgärden alternativt växtskydd för trädgårdsväxter? *

Nej

Ja

Obligatoriskt fält: *

Spara

Öppna kartan



Använda växtskyddsmedel 3/5

- Uppgifter om användningen av växtskyddsmedel anges
- Baserat på uppgifterna om jordbruksskiften som du har anmält i ansökan om åkerstöd.

Preparat

Preparatets namn *
AFINTO ✓

***SV*Dos och enhet ***
140 g

Användningstid *
2023-05-25

Obligatoriskt fält: *

Återta Spara

Växttäckte vintertid Växtskyddsmedel som använts Vipurådgivaren Skickande

Basskifteslista 123456053 Omenatarha 7,98 ha [Öppna kartan](#)

0064 06	Randelin	7,98
165 07	Bäckåker	2,72
166 08	Häckaland	5,72
167 09	Tankalamossen	2,85
1068 10	Laduåker	0,57
939 08	Bastuåker	1,81
940 09	Bäckas	2,35
941 10	Lillåker	1,10
944 13	Ledulandet	0,58
45 14	Råkarret	0,64
26	Berglandet 2	2,30

Jordbruksskiften Sammandrag

Jordbruksskifte A Äpple 7,98 ha

Preparaten

Preparatets namn	Användningstid	*SV*Dos	Enhet	Funktioner
Inga rader				

Ta bort alla preparat [Lägg till nytt preparat](#)

Använda växtskyddsmedel 4/5

- Du kan spara uppgifterna även med hjälp av gruppregistrering, flera preparat för flera skiften på en och samma gång.

Gruppregistrering av växtskyddsmedel

Preparat *
+ Nytt preparat

Välj jordbruksskiften

Preparatets namn *	Användningstid *	Dosstorlek/ha och enhet *
AFINTO	25.5.202X	140,0 g

Obligatoriskt fält: *

Återgå Spara

Preparat *

+ Nytt preparat

Preparatets namn	Användningstid	Dosstorlek/ha	Enhet	Funktioner
AFINTO	25.5.202X	140,0	g	
Roundup Bio	14.8.202X	1,0	l	

Välj jordbruksskiften

Basskiftets signum	Basskiftets namn	Signum	Växt	Areal (ha)	
<input checked="" type="checkbox"/>	424	Randelin	A	Fodervall	7,98
<input checked="" type="checkbox"/>	424	Bäckåker	A	Fodervall	2,72
<input type="checkbox"/>	424	Hackaland	A	Fodervall	5,72

Lägg till för valda jordbruksskiften

Valda jordbruksskiften

Obligatoriskt fält: *

Återgå Spara



Använda växtskyddsmedel 5/5

- Exempelbilder från Vipu:
 - Ta bort alla preparat
 - Fliken Sammandrag

Jordbruksskiften				Sammandrag	
Basskiftets signum	Basskiftets namn	Jordbruksskifte	Växt	Jordbruksskiftets areal (ha)	
▼ 1234567	Ragnar ovan bäck	A	Havre	2,16	
Användningstid	Preparatets namn	Dosstorlek/ha		Enhet	
11.6.2024	Agil 100 EC	4,0		ml	



Höstanmälan: Miljöförbindelsens skiftesspecifika åtgärder:

- Främjande av cirkulär ekonomi
 - Hantering av avrinningsvatten
 - Fågelåkrar
-



RUOKAVIRASTO
Livsmedelsverket • Finnish Food Authority

Främjande av cirkulär ekonomi



Fliken Främjande av cirkulär ekonomi

- Den aktuella fliken visas för sökande som har valt åtgärden Främjande av cirkulär ekonomi i ansökan om åkerstöd.
- Basskiften anges inte separat i ansökan om åkerstöd, så alla ersättningsdugliga basskiften införs i höstanmälan.
- Ett basskifte kan ha ett eller flera åtgärdsskiften.
 - Åtgärdsskiften måste täcka hela basskiftets yta.
 - Om det inte har genomförts några åtgärder på delen av basskiftet, skapa då ett eget åtgärdsskifte för den ytan och ange "Ingen åtgärd".
- Antalet åtgärdsskiften på basskiftet:
 - Om flera → gå till kartan för att rita upp arealen och fylla i uppgifterna .
 - Om endast ett → gå inte till kartan utan fyll i uppgifterna direkt för hela basskiftet.

Begränsningar för den ersättningsberättigade ytan



- Från arealen (betalning) begränsas bort i beräkningen arealer som enligt villkoren inte kan få ersättning eller där man inte kan sprida gödselmedel.
 - Områden som begränsas bort från betalningen:
 - Skyddszon
 - Naturvårdsvall
 - Gröngödslingsvall
 - Skyddsremsa (3 m)
 - Areal anmäld som "Återkallande av stöd"
 - Areal anmäld eller konstaterad som "Icke odlad"
 - Skiften där ingen jordbruksverksamhet har konstaterats
 - Röda skiften enligt satellituppföljningen
 - Sluttande arealer (mer än 15 %) där flytande ämnen har spridits.



Gruppregistrering av åtgärdsskiften

- Först öppnas detta fönster.
- Gruppregistrering av åtgärdsskiften är möjlig för skiften med endast ett åtgärdsskifte (hela basskiftet).

The screenshot shows a web interface with a blue header bar containing the text "Gruppregistrering för åtgärdsskiften". Below the header is a light blue information box with an information icon and the text: "Du kan registrera uppgifter för flera skiften samtidigt genom att gå över till gruppregistrering." Below this box is a checkbox labeled "Visa inte denna anmärkning igen". At the bottom right of the interface are two buttons: a grey button labeled "Återgå" and a blue button labeled "Förflytta dig till gruppregistreringen".



Gruppregistrering

- Välj vid gruppregistrering uppgifter om ämnet som ska spridas på samma sätt som för ett enskilt åtgärdsskifte.
- Rasta alla basskiften för samma spridningstillfälle.
- Du kan redigera uppgifterna om gruppregistreringen av skiftet via ett enskilt åtgärdsskifte.

Gruppregistrering för åtgärdsskiften

Substans som ska spridas *

- Fasta gödselmedel - spridningsmängd minst 10 m3/ha
- Flytande gödselmedel - spridningsmängd minst 15 m3/ha
- Fasta gödselmedel, vars fosforhalt är minst 3 kg/m3 - spridningsmängd minst 5 m3/ha
- Flytande gödselmedel, vars fosforhalt är minst 3 kg/m3 - spridningsmängd minst 5 m3/ha

[+ Ny spridningsomgång](#)

Gödsel eller gödselslag	Spridningsmängd	Spridningsdag	Funktion
Nöt, fastgödsel	15,0	1.10.2023	⋮
Spridningsmängd sammanlagt	15,0		

Välj basskiften

<input type="checkbox"/> Basskiftets signum ⇅	Basskiftets namn ⇅	Areal (ha) ⇅
<input checked="" type="checkbox"/> 010 00964 21	Loukaskonto	0,48
<input checked="" type="checkbox"/> 010 03623 61	Kotopala	0,45
<input type="checkbox"/> 010 03624 62	Kotopala	0,14
<input checked="" type="checkbox"/> 010 03625 63	Riihi	0,68
<input type="checkbox"/> 010 10096 35	Nevanperä 2	1,14
<input type="checkbox"/> 010 10522 73	Nevanperä 1	3,38

[Skapa åtgärdsskiften för de valda](#)

Obligatoriskt fält: *

[Återta](#) [Spara](#)



Registrering av ett enskilt åtgärdsskifte

- Alla ersättningsberättigande basskiften listade på fliken Åtgärdsskiften.
- Du kan fylla i åtgärdens uppgifter genom att välja en enskild basskiften.

Basskifteslista

426 00438 75	Pajapelto	2,03	✓
426 00465 05	Pihapelto	3,28	✓
426 00466 06	Kannaksenpelto	8,73	✓
426 00467 07	Saarenpelto	3,62	✓
426 00469 09	Mäntylänpelto	2,13	
426 00470 10	Pienimäntylänpel	1,15	
426 04919 94	Mertalanpelto	3,58	
426 04920 95	Pajarinpelto	1,10	
426 06871 09	Halkolahdenpelto	3,32	
426 08403 86	Opotanpelto	9,11	
426 08733 28	Kustalanpelto	14,38	

426 06871 09 Halkolahdenpelto 3,32 ha

Öppna kartan

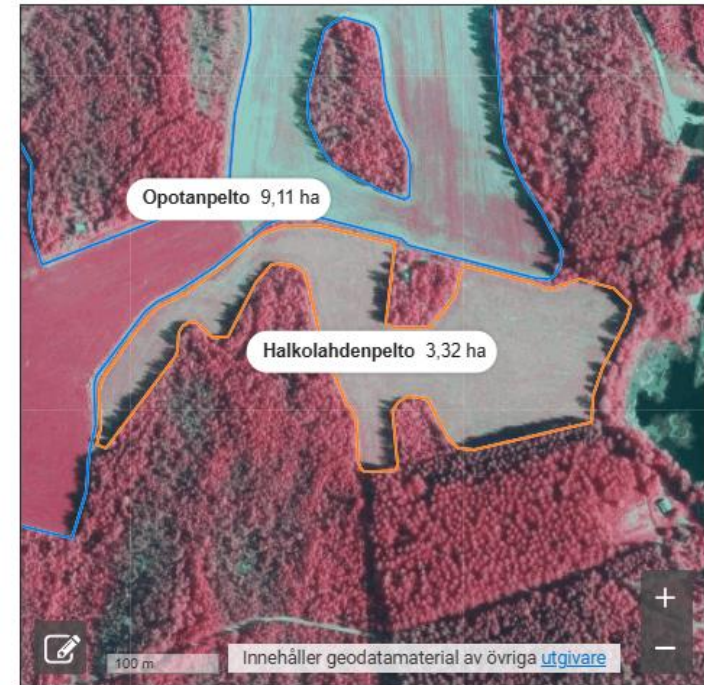

Gruppfunktion för åtgärdsskiften

Gruppregistrering för åtgärdsskiften

På basskiftet enhetlig lutande areal minst 0.25 ha

Nej

Åtgärdsskiften

Bilagor och tilläggsuppgifter

Sammandrag

Lägg till nytt åtgärdsskifte

Främjande av cirkulär ekonomi: anmälningsuppgifter



- Välj det ämne som ska spridas.
- Registrera uppgifterna om spridningen av ämnet.
 - Du kan inte registrera uppgifterna om "Spridningsmängden totalt" är under minimimängden (15 m³, 10 m³ eller 5 m³) beroende på ämnet.
- Du kan registrera spridningstiden för gödselmedel 1.4–31.10 och för gödsel 1.4–30.11.

Åtgärdsskifte K1 - 010 10096 35 Nevanperä 2 1,14 ha

Substans som ska spridas *

- Fasta gödselmedel - spridningsmängd minst 10 m³/ha
- Flytande gödselmedel - spridningsmängd minst 15 m³/ha
- Fasta gödselmedel, vars fosforhalt är minst 3 kg/m³ - spridningsmängd minst 5 m³/ha
- Flytande gödselmedel, vars fosforhalt är minst 3 kg/m³ - spridningsmängd minst 5 m³/ha

+ Ny spridningsomgång

Gödsel eller gödselslag	Spridningsmängd	Spridningsdag	Funktion
Flytgödsel	15,0	1.10.2023	⋮
Spridningsmängd sammanlagt	15,0		

Obligatoriskt fält: *

Återta

Spara



Fliken Bilagor och tilläggsuppgifter 1/2

- Ange lägenhetssignum för gården som överlåter medel.
- Ange i tilläggsuppgifterna om överlåtaren inte har lägenhetssignum.
- Kryssa vid behov punkten / *åtgärden anmäld fastgödsel från den egna gården har återvunnits via biogasanläggningen.*

Anmälan on tilläggsuppgifter för gårdar som överlåtit gödsel eller gödselmedel

Sök med lägenhetssignum

Träffar för lägenhetssignumet

Inga sökresultat hittades för beteckningen, övergå till att lägga till information.

Lägg till i tabellen

Gårdar som överlåtit gödsel

Lägenhetssignum	Namn	Funktion
Inga rader		

i Om överlåtaren inte har ett lägenhetssignum, eller om det inte går att hitta odlaren i första hand, anmäl uppgifterna i tilläggsuppgifter.

Tilläggsuppgifter

0 / 4000

Hantering av den egna gårdens fastgödsel

I åtgärden anmäld fastgödsel från den egna gården har återvunnits via biogasanläggningen

Återgå

Spara



Fliken Bilagor och tilläggsuppgifter 2/2

- Bifogas vid behov:
 - Bilaga 469L (anmälan om mottagning av gödselmedel) eller motsvarande bilaga.
 - Näringsanalys.

Anmälan av bilagor *

Bilagefil

✓ Ändringarna har sparats

Bilagans typ *

Övrig bilaga ▾

Fäll filer som läggs till här
eller
Välj fil

Välj bilagans typ

Bifogade bilagor

 Kuitti_F1080108795934.pdf

✕ Radera

Bilagans typ: Övrig bilaga



Fliken Sammandrag

- På fliken visas enligt gödsel och gödselmedel
 - Areal
 - Totala mängden
 - Antalet åtgärdsskiften.

Gruppfunktion för åtgärdsskiften

På basskiftet enhetlig lutande areal minst 0.25 ha

Nej

[Gruppregistrering för åtgärdsskiften](#)

Åtgärdsskiften

Bilagor och tilläggsuppgifter

Sammandrag

Totala mängden stallgödsel och gödselmedel som anmälts per gödselslag

Gödsel eller gödselslag ↕	Åtgärdsskiftenas areal (ha) ↕	Totala mängden gödsel och gödselmedel (m3) ↕	Åtgärdsskiften (st) ↕
▶ Svin, fastgödsel	17,66	353,20	4



Vipurådgivare

- Anmärkningarna är antingen sådana som hindrar eller tillåter skickandet.
- Bristen på bilagor hindrar inte att anmälan skickas, men ersättning utbetalas inte om du inte har lämnat in bilagorna.

Växttäckte vintertid Främjande av cirkulär ekonomi Hantering av avrinningsvatten **Vipurådgivaren** Skickande

Vipurådgivarens anmärkningar

Objekt	Anmärkningar / situation
095 Sarpjärvi T	⊖
095 Kotopala	Vintertida växttäckte: På basskiftet finns inget åtgärdsskifte eller inga åtgärdsskiften.
095 Pörkkiö	
095 Pitkät sarat	
095 Pihlajamaa	
095 Isojokiranta	
095 Pikkujokiranta	
429 Linjapelto	
429 Puuhamaa 2	
429 Nälkäpelto	
09 Kotopala	⊖ Främjande av cirkulär ekonomi: Den sammanlagda spridningsmängden är för liten. Lägg till spridningsomgångar via funktionen Bearbeta åtgärdsskifte.
Hantering av avrinningsvatten	⚠ Hantering av avrinningsvatten: Du har i vårens ansökan om åkerstöd valt åtgärden, men inte anmält någon areal för åtgärden i höstanmälan. Du får ingen ersättning för åtgärden.



RUOKAVIRASTO
Livsmedelsverket • Finnish Food Authority

Hantering av avrinningsvatten

Hantering av avrinningsvatten i höstanmälan



- Kom i håg att anmäla i höstanmälan samma areal som år 2023!
 - För åtgärden följer återkrav om du inte anmäler samma areal år 2024 som i höstanmälan år 2023.
- Ingen förhandsifyllning på basis av år 2023.
- Den aktuella fliken visas för sökande som har valt åtgärden Hantering av avrinningsvatten i ansökan om åkerstöd.
- Vid ansökan om åkerstöd på våren angavs på vilket skifte åtgärden genomförs.
- I höstanmälan anges arealen som åtgärdsskifte
 - För åtgärden Hantering av avrinningsvatten anmäls
 - Reglerbar dränering
 - Underbevattning
 - Återvinning av dräneringsvatten.

Hantering av avrinningsvatten: Anmälan om åtgärdsskiften



- Ett basskifte kan ha ett eller flera åtgärdsskiften
 - Om endast ett → fyll uppgifterna direkt för hela basskiftet.
 - Om flera → gå till kartan för att rita upp arealen.
- För beräkningen avgränsas:
 - Areal anmäld som "Återkallande av stöd"
 - Areal anmäld eller konstaterad som "Icke odlad"
 - Skiften där ingen jordbruksverksamhet har konstaterats
 - Röda skiften enligt satellituppföljningen.



Hantering av avrinningsvatten: Anmälningsuppgifter

- Fliken Åtgärdsskiftet
- Välj hanteringsmetod och ansökningsgrund för åtgärdsskiftet.
- Ingen möjlighet till gruppregistrering.
- Inget tillägg av bilagor i höstanmälan.

Toimenpidelohko - 123 45678 03 Peräpelto 3,00 ha

Käsittelymenetelmä *

Säätösalaajitus

Altakastelu

Kuivatusvesien kierrätys

Toimenpiteen hakuperuste *

Kauden 2015 - 2022 aikana toimenpiteeseen kuulunut ala

Turvema

Hapan sulfaattimaa

Valitse vähintään yksi hakuperuste.

Pakollinen kenttä *

Peruuta Tallenna

Toimenpidelohko - 123 45678 03 Peräpelto 3,00 ha

Käsittelymenetelmä *

Säätösalaajitus

Altakastelu

Kuivatusvesien kierrätys

Toimenpiteen hakuperuste *

Kauden 2015 - 2022 aikana toimenpiteeseen kuulunut ala

Turvema

Hapan sulfaattimaa

Valitse vähintään yksi hakuperuste.

Pakollinen kenttä *

Peruuta Tallenna

Hantering av avrinningsvatten: sammandrag



- I fliken Sammandrag visas de uppgifter som angetts per hanteringsmetod.

Toimintatiedot		Yhteensä	
Käsitteilymenetelmä	Toimintatietojen pinta-ala (ha)	Toimintatietojen pinta-ala (ha)	
▼ Säätöaluetus	10,00	3	
Peruslohkon taseus	Peruslohkon nimi	Toimintatietojen hakaperuste	Toimintatietojen pinta-ala (ha)
123456789	Isorohko	Kauden 2015 - 2022 aikana toimintatietojen kuluut ala	4,00
123456789	Yrttalo	Tuennas	3,00
▼ Aitakastelu	10,00	1	
Peruslohkon taseus	Peruslohkon nimi	Toimintatietojen hakaperuste	Toimintatietojen pinta-ala (ha)
123456789	Päätaio	Kauden 2015 - 2022 aikana toimintatietojen kuluut ala Hagan sulauttinas	10,00
► Kuvatusvesien kerätys	10,00	2	
▼ Säätöaluetus	10,00	3	
Peruslohkon taseus	Peruslohkon nimi	Toimintatietojen hakaperuste	Toimintatietojen pinta-ala (ha)
123456789	Isorohko	Kauden 2015 - 2022 aikana toimintatietojen kuluut ala	4,00
123456789	Yrttalo	Tuennas	3,00
123456789	Ritkäärka	Kauden 2015 - 2022 aikana toimintatietojen kuluut ala Hagan sulauttinas	3,00



RUOKAVIRASTO
Livsmedelsverket • Finnish Food Authority

Fågelåkrar



Fågelåkrar i höstanmälan 1/2

- Den aktuella fliken visas för sökande som har valt åtgärden Fågelåkrar i ansökan om åkerstöd.
- Vid ansökan om åkerstöd angavs på vilka basskiften åtgärden genomförs.
- Ange i höstanmälan basskiftets fågelåkerareal som åtgärdsskiften.
 - Bifoga till åtgärdsskiftet en bild som tagits med Vipumobilen
 - Eller övriga bilder eller bilagor, om det inte finns några Vipumobilen bilder.



Fågelåkrar i höstanmälan 2/2

- Bilder tagna via Vipumobilen.
 - Du kan lägga till anmälan fritagna bilder som är tagna med Vipumobilen.
 - Max 10 st/åtgärdsskifte.

Vipumobilen bilder

Välj fritagna bilder som är tagna med Vipumobilen och som du vill bifoga till åtgärdsskiftet.

Du kan till åtgärdsskiftet bifoga max 10 bilder.

✓ Antalet bifogade bilder 2 / 10

Åtgärdsskifte L1 3,58 ha

11.5.2024



12.5.2024

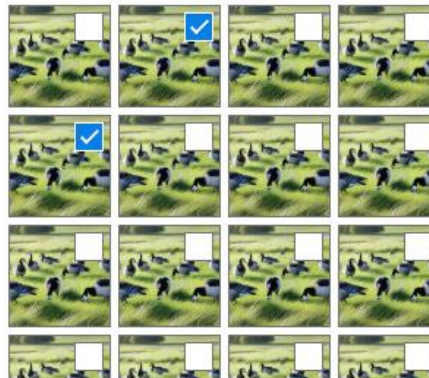



Fågelåkrars åtgärdsskiften

- Ett basskifte kan ha ett eller flera åtgärdsskiften
 - Om endast ett → fyll uppgifterna direkt för hela basskiftet.
 - Om flera → gå till kartan för att rita upp arealen.
- För beräkningen avgränsas bort:
 - Areal anmäld som "Återkallande av stöd"
 - Areal anmäld eller konstaterad som "Icke odlad"
 - Skiften där ingen jordbruksverksamhet har konstaterats
 - Röda skiften enligt satellituppföljningen.



Fågelåkrar: Anmälningssuppgifter

- Fliken Åtgärdsskiften
- Anmäl
 - växt som har förstörts (= Växt som fåglarna har haft nytta av)
 - har du erhållit annan ersättning för skadorna.
 - beskrivning av skadan.
- Ingen möjlighet till gruppregistrering.
- Du ska bifoga bevis på de skador som fåglarna har orsakat på åkerområdet eller fåglarnas annan användning av åkerområdet.

Åtgärdsskifte - 754 04357 49 Vanhala alapelto 8,46 ha

Förstörd växt *

-- Välj --

För åtgärdsskiftet har det betalats/kommer att betalas ersättning för odlingskadorna som orsakats av fridlysta djur. *

Nej

Ja

i För åtgärdsskiftet kan du inte få ersättning för fågelåkrar om det för samma areal har betalats/kommer att betalas ersättning som ansökts från NTM-centralen för odlingskadorna som orsakats av fridlysta djur. ×

En beskrivning av skadan *

0 / 4000

Obligatoriskt fält: *

Återta

Spara



Fågelåkrar: Vipurådgivaren

- Anmärkningarna är antingen sådana som hindrar eller tillåter skickandet.
- Bristen på bilagor hindrar inte att anmälan skickas, men ersättning utbetalas inte om du inte har lämnat in bilagorna.

Växttäck vintertid	Fågelåkrar	Vipurådgivaren	Skickande
--------------------	------------	----------------	-----------

Vipurådgivarens anmärkningar

Objekt	Anmärkningar / situation
7540435749 - Vanhala alapelto	⚠ Fågeråkrar: Lägg till bild eller annat bevis över skada på åtgärdsskifte.



RUOKAVIRASTO
Livsmedelsverket • Finnish Food Authority

Ändring av höstanmälan's uppgifter

Uppgifterna baserar sig på situationen 5.12.2024



Tidtabell

- Uppgifter om höstanmälan kan ändras från och med 5.2.2025.
- Ändringsskeden slutar **13.5.2025** (följ informationen).
- Det är viktig att uppgifterna är alltid uppdaterade.



Vad kan ändras eller återta

- Uppgifterna om växttäcke som hör till höstanmälans villkorlighet och stödet för miljösystem.
- **NYTT:** Uppgifter om åtgärder inom miljöförbindelsen
 - främjande av cirkulär ekonomi
 - hantering av avrinningsvatten
 - fågelåkrar
- Ändringar och annulleringar kan göras på eget initiativ eller när sökanden får utredningsbegäran i Vipumobilen (satellituppföljning gäller bara uppgifterna om växttäcke).



Hur kan man ändras uppgifterna?

- Uppgifterna om växttäcke:
 - skriftlig fritt formulerad anmälan till kommun 5.2–X.4.2025.
 - Från och med x.4. i Viputjänsten.
- Uppgifter om åtgärder inom miljöförbindelsen:
 - Skriftlig fritt formulerad anmälan till kommun → ALLTSÅ uppgifter om åtgärder inom miljöförbindelsen kan inte ändras/ återta i Viputjänsten



Var kan jag få mer information?

- [Ansökningsguiden](#) som gäller stödår 2024 uppdateras:
 - Uppgifter om ändring av höstanmalan uppdateras i januari.
 - Uppgifter om satellituppföljning av växttäckte och begäran om utredning uppdateras i februari-mars.
- Följ nyhetsbrev som skickas till e-post.

↪ Ansökningsguider och -anvisningar för jordbrukare

Ansökningsguide om åkerstöd 2024

- Datum för åkerstöd 2024 (27.5)
- Ansökan om åkerstöd
 - Ansökan om åkerstöd
 - Ändring av ansökan
 - Återtagande av stöd
 - Höstanmälan (15.11)
 - Ändring av höstanmälan's uppgifter (publiceras i januari)
 - Force majeure och exceptionella omständigheter efter stödansökan
 - Överlåtelse av besittningen av en hel gård eller nedläggning av jordbruksverksamheten
- Förutsättningar för ansökan
 - Gemensamma förutsättningar
 - Aktiv jordbrukare
 - Villkorlighet
- Begäran om utredning
 - Vad är en begäran om utredning och hur besvarar jag den?
 - Begäran om utredning för sommaren 2024
 - Begäran om utredning av växttäckte vintertid 2023 (för perioden 1.11.2023–1.5.2024)
 - Begäran om utredning av växttäckte vintertid 2024 (för perioden 1.11.2024–1.5.2025) (publiceras i februari-mars)
- Registeruppgifternas offentlighet och utlämnande av dem
- Att ingripa i missbruk
- Författningar och föreskrifter om åkerstöd



RUOKAVIRASTO

Livsmedelsverket • Finnish Food Authority

Tack!

RUOKAVIRASTO

Livsmedelsverket • Finnish Food Authority

